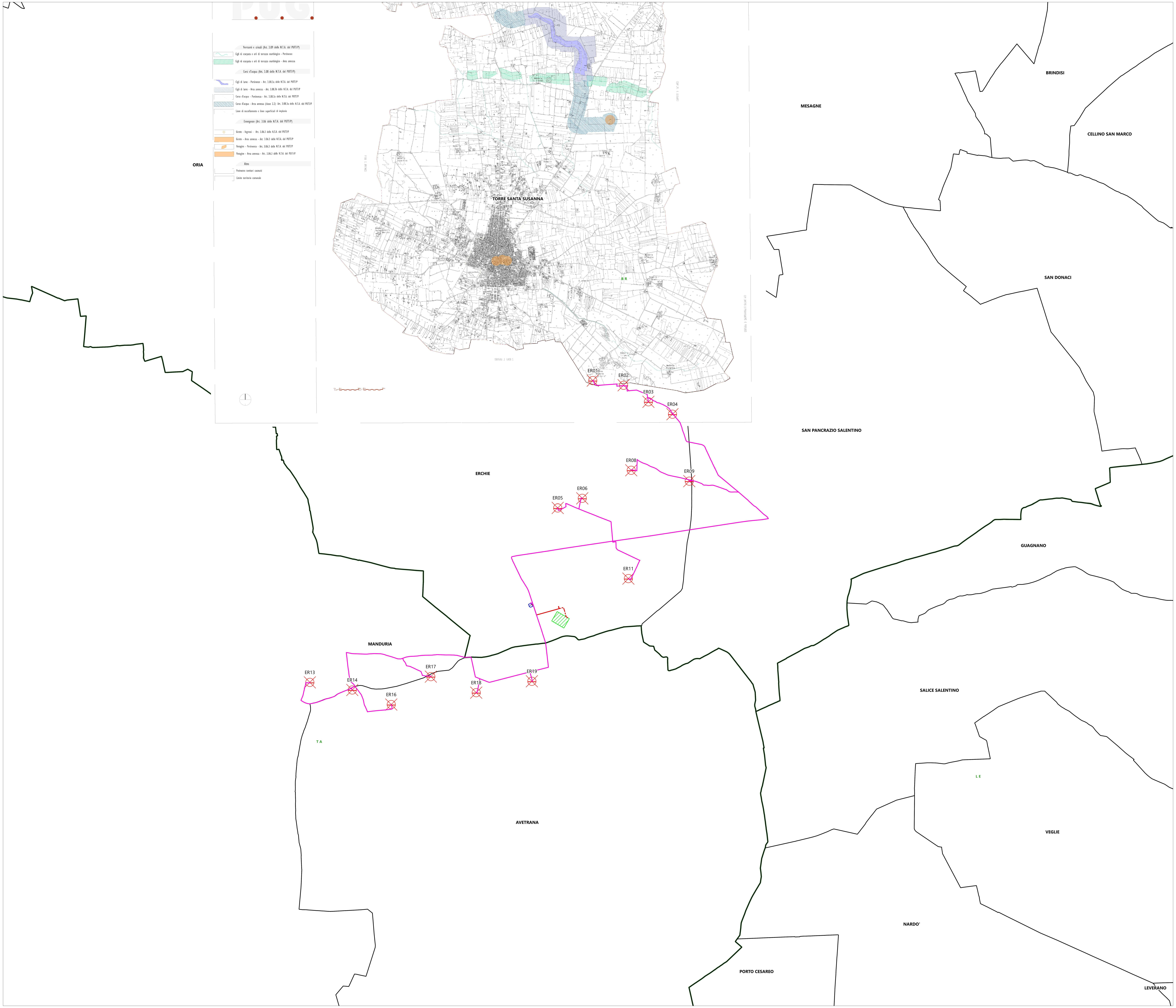

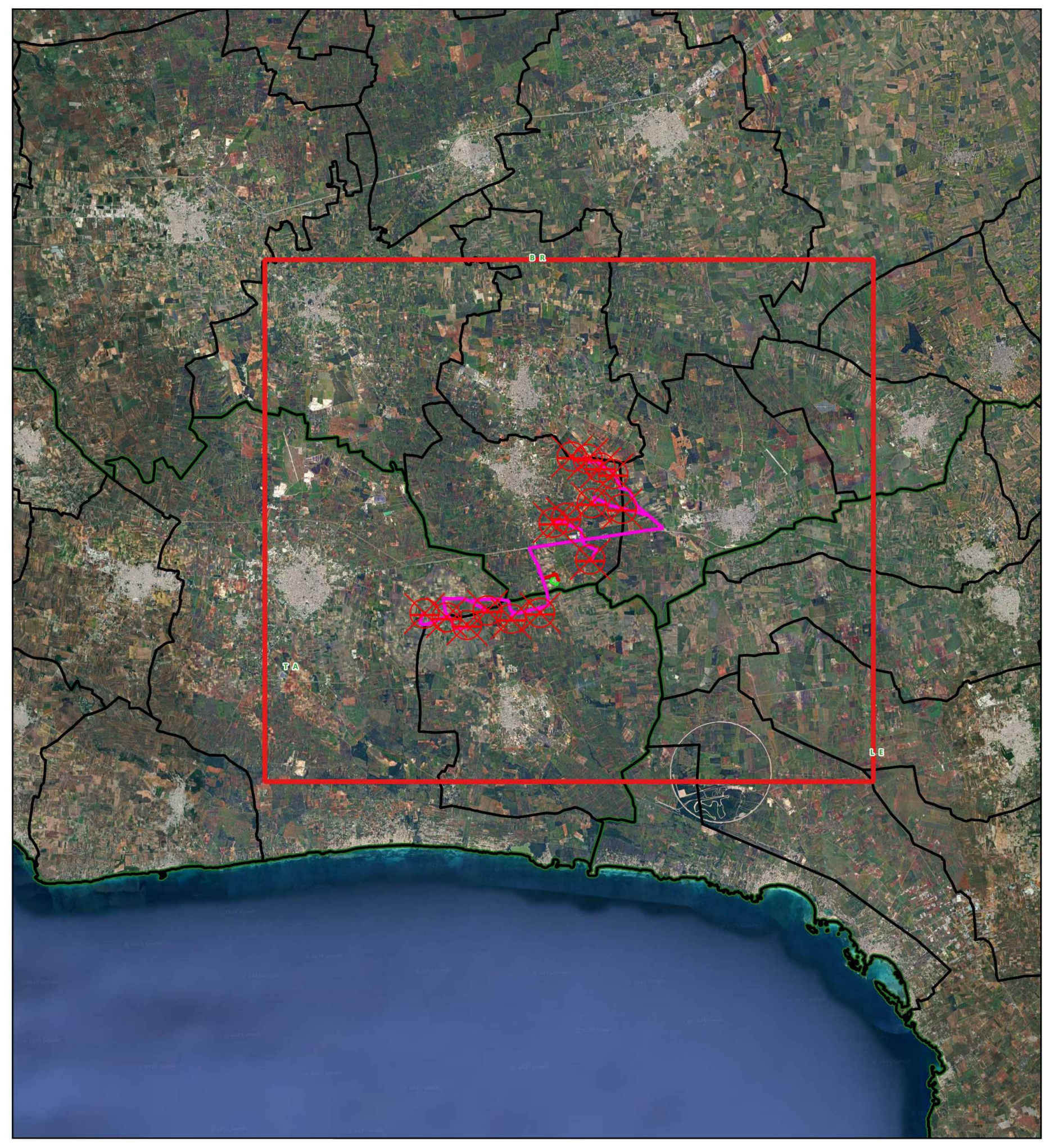

## Legenda

- ☒ Aerogeneratori
- — Cavidotto 150 kV
- - - Cavidotto 150 kV in condivisione
- — Cavidotto MT 30 kV
- ▨ Stazione di utenza 30 150 kV
- ▨ Stazione RTN 380 150 kV

**Limiti amministrativi**

- ☐ Limiti comunali
- ☐ Limiti provinciali

Verrsanti e crinali (Art. 3.09 delle N.T.A. del PUTT/P)

- Cigli di scarpata e orli di terrazzo morfologico - Pertinenze
- Cigli di scarpata e orli di terrazzo morfologico - Area annessa

Corsi d'acqua (Art. 3.08 delle N.T.A. del PUTT/P)

- Cigli di lame - Pertinenze - Art. 3.08.3a delle N.T.A. del PUTT/P
- Cigli di lame - Area annessa - Art. 3.08.3b delle N.T.A. del PUTT/P
- Corso d'acqua - Pertinenza - Art. 3.08.3a delle N.T.A. del PUTT/P
- Corso d'acqua - Area annessa (classe 2.2)- Art. 3.08.3a delle N.T.A. del PUTT/P
- Linee di ruscellamento e linee superficiali di impluvio

Emergenze (Art. 3.06 delle N.T.A. del PUTT/P)

- ○ Grotte - Ingressi - Art. 3.06.3 delle N.T.A. del PUTT/P
- Grotte - Area annessa - Art. 3.06.3 delle N.T.A. del PUTT/P
- Voragine - Pertinenza - Art. 3.06.3 delle N.T.A. del PUTT/P
- Voragine - Area annessa - Art. 3.06.3 delle N.T.A. del PUTT/P

Altro

- Perimetro territori costruiti
- Limite territorio comunale

NORD

600 1 200 m

Scala 1:25.000

**Projetto engineering**

| | | | | | |
|---|---|---|---|---|---|
| | | | | | |
| | | | | | |
| | | | | | |
| 19_18_EO_ENE_AU_PL_02F_03 | MARZO 2025 | PUG TORRE SANTA SUSANNA - SISTEMA IDROGEOMORFOLOGICO | Dott. Aura Isabel Pelliccioni | Ing. Pietro Rodia | Ing. Leonardo Filotico |
| **N° ELABORATO** | **DATA EMISSIONE** | **DESCRIZIONE** | **ESEGUITO** | **CONTROLLATO** | **APPROVATO** |

**OGGETTO:**
Progetto dell'impianto eolico con storage denominato "Contrada Sparpagliata, Donne Masi e Tostini" della potenza complessiva di 154 MW da realizzare nei comuni di Erchie (BR), Torre Santa Susanna (BR), Manduria (TA) e Avetrana (TA).

**COMMITTENTE:**
**YELLOW ENERGY SRL**
**Z.I. Lotto n. 31, snc**
**74020 San Marzano di San Giuseppe (TA)**

**TITOLO:**
**BCT9OA2_StudioInserimentoUrbanistico_01_06**
**PUG Torre Santa Susanna**
**Sistema idrogeomorfologico**

**PROJETTO ENGINEERING s.r.l.**
**Ing. Leonardo Filotico**
| Head of Business Development | CTO

**P. Iva:** 02658050733
**Sede Legale:** Via Fratelli Salvioni 6, 20154 Milano
**Sedi Operative:**
Z.I. Lotto 31 | 74020 San Marzano di San Giuseppe (TA)
Via XV Gennaio 10, 2° Piano - Interno 13 | 03014 Fiuggi (FR)

studio@projetto.eu
www.projettoengineering.it/

**CERTIFICAZIONI**

SR EN ISO 9001:2015
Certificate N°. Q204

SR EN ISO 14001:2015
Certificate N°. E145

SR EN ISO 45001:2018
Certificate N°. OHS97

SR EN ISO 27001:2013
Certificate No. CS011

**TIMBRO**

ORDINE DEGLI INGEGNERI
della Provincia di TARANTO
Dott. Ing.
FILOTICO Leonardo
N. 1812

| **SOSTITUISCE:** | **SOSTITUTO DA:** | **NOME FILE** | **DIMENSIONE** | **SCALA** | **ELABORATO** |
|---|---|---|---|---|---|
| | | 19_18_EO_ENE_AU_PL_02F_03 | A0 | 1:25.000 | PL. 02F |

Tutti i diritti di autore sono riservati a termini di legge. E’ vietata la riproduzione senza autorizzazione